

XII Edizione

# ECOGRAFIA DEL TRATTO GASTROENTERICO

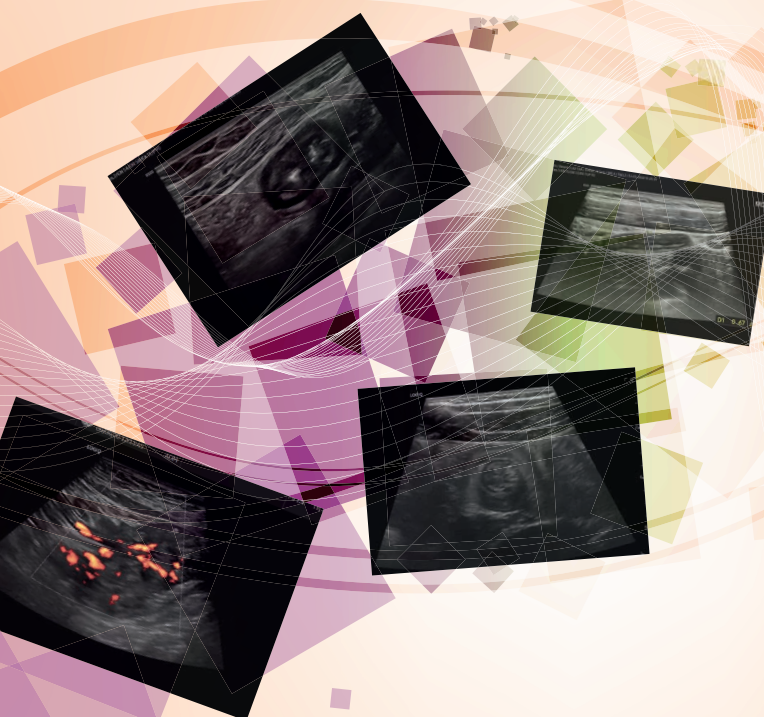

**25-26 giugno 2026**

**Responsabile Scientifico**  
**Carla Serra**

*Programma Dipartimentale di Ecografia Interventistica Diagnostica e Terapeutica  
Dipartimento Medico e Chirurgico delle Malattie Digestive, Epatologiche ed Endocrino-Metaboliche  
dell'Azienda Ospedaliero-Universitaria di Bologna, IRCCS Policlinico di Sant'Orsola*

Con il patrocinio di



SIMI  
SOCIETÀ ITALIANA  
DI MEDICINA INTERNA  
*Patrocinio*



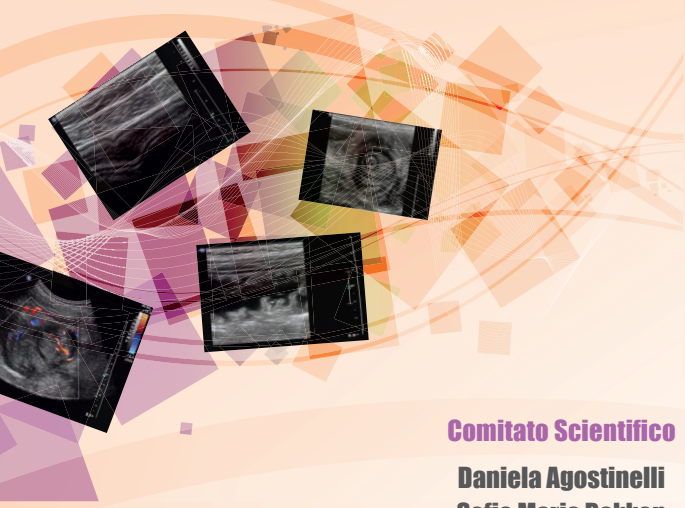

## **Comitato Scientifico**

**Daniela Agostinelli**

**Sofia Maria Bakken**

**Andrea Boccatonda**

**Livia Masi**

**Nicola Venturoli**

*Programma Dipartimentale di Ecografia Interventistica Diagnostica e Terapeutica  
Dipartimento Medico e Chirurgico delle Malattie Digestive, Epatologiche ed Endocrino-metaboliche  
dell'Azienda Ospedaliero-Universitaria di Bologna, IRCCS Policlinico di S. Orsola*

## **RAZIONALE SCIENTIFICO**

Da diversi anni l'ecografia è una metodica consolidata nella diagnosi e nel follow-up delle principali patologie gastrointestinali acute e croniche. Lo scopo di questo corso è quello di fornire le basi teoriche e pratiche per l'esecuzione di uno studio ecografico del tubo digerente e di riconoscere e diagnosticare correttamente le patologie gastrointestinali che ciascun ecografista può incontrare nella sua attività e di illustrare tutte le potenzialità della tecnica ecografica nei vari setting clinici.

Le informazioni teoriche saranno accompagnate da esperienze cliniche, allo scopo di fornire un quadro completo delle problematiche che accompagnano il difficile compito della diagnostica differenziale nello studio ecografico del tratto gastroenterico.

## 25 giugno 2026

- 13.50 Apertura corso
- TECNICA DI INDAGINE**
- 14.00 Tecnica di studio del tratto gastroenterico ed anatomia ecografica normale (compresa live) *Carla Serra*
- 15.15 Semeiotica ecografica patologica del tratto gastroenterico *Daniela Agostinelli*
- 15.45 I MDC ecografici: uso intestinale *Livia Masi*
- 16.15 **PAUSA**
- PATOLOGIE ACUTE**
- 16.30 Ecografia nella diverticolite acuta *Nicola Venturoli*
- 17.00 Ecografia nell'appendicite acuta *Livia Masi*
- 17.30 Ecografia nell'ischemia intestinale e colite ischemica *Andrea Boccatonda*
- 18.00 Ecografia nell'occlusione intestinale *Ilaria Serio*
- 18.30 Ecografia nelle enteriti infettive *Eleonora Terzi*
- 19.00 Chiusura prima giornata

## 26 giugno 2026

- PATOLOGIE CRONICHE**
- 14.00 Ecografia nella malattia di Crohn e nella rettocolite ulcerosa *Carla Serra*
- 14.45 Ecografia nella malattia celiaca e altre patologie da malassorbimento *Nicola Venturoli*
- MISCELLANEA**
- 15.15 Ecografia nella patologia del peritoneo *Andrea Boccatonda*
- 15.45 Ecografia nelle neoplasie del tratto digerente *Daniela Agostinelli*
- 16.15 Ecografia nelle patologie rare del tratto gastro-intestinale *Sofia Maria Bakken*
- 16.45 Ecografia nelle ernie della parete addominale *Andrea Boccatonda*
- 17.15 **PAUSA**
- 17.30 Introduciamo l'approccio perineale *Carla Serra*
- 18.00 **CASI CLINICI INTERATTIVI**
- 19.00 Chiusura lavori

# INFORMAZIONI GENERALI



## Per info e modalità di iscrizione

**Progetto Meeting s.n.c.**

Via De' Mattuiani, 4 - 40124 Bologna

Tel. 051 585792 - info@progettomeeting.it

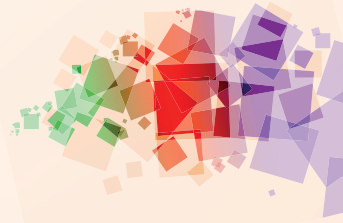

## Tipologia evento

**Formazione A Distanza (FAD) sincrona**

### Quota iscrizione

	<b>entro il 15/06/2026</b>	<b>dopo il 15/06/2026</b>
Regolare	€ 122,00 (€ 100,00 + IVA)	€ 150,00 (€ 122,95 + IVA)
Soci SIUMB e SIMI	€ 100,00 (€ 81,97 + IVA)	€ 125,00 (€ 102,46 + IVA)
Under 35	€ 55,00 (€ 45,08 + IVA)	€ 75,00 (€ 61,475 + IVA)

### Le iscrizioni sono a numero chiuso.

I posti saranno accordati secondo l'ordine cronologico di arrivo delle richieste. RegISTRAZIONI ONLINE su [www.progettomeeting.it](http://www.progettomeeting.it) corredate da copia del bonifico bancario a favore di Progetto Meeting s.n.c. - BPER - Sede di Bologna - IBAN: IT24Q0538702400000001171987

*Indicare nella causale del bonifico: Nome e Cognome del partecipante più titolo evento.*

La fattura verrà intestata all'ordinante del bonifico. Il bonifico può essere effettuato anche se la banca segnala non corrispondenza tra IBAN e nome del destinatario, è sufficiente indicare correttamente l'IBAN riportato qui e Progetto Meeting s.n.c.

### Cancellazioni

Eventuali cancellazioni dovranno essere comunicate alla Segreteria Organizzativa a mezzo fax o via e-mail. Solo per le cancellazioni pervenute entro il 15/06/2026 è previsto un rimborso del 50% della quota versata. Oltre tale data non sarà restituita alcuna somma.

I rimborsi avverranno a manifestazione conclusa.

### Sostituzioni

Possibili se comunicate alla Segreteria Organizzativa a mezzo fax o via e-mail almeno 7 giorni prima.

### ECM

L'evento 2007-487173, con obiettivo formativo n° 3 è stato accreditato ECM per n. 100 partecipanti con seguenti professioni e discipline: MEDICO CHIRURGO (Tutte le discipline).

Il Provider Qibli srl (ID n. 2007) ha assegnato a questo evento n. 15 crediti formativi.

Per il conseguimento dei crediti ECM è necessario: partecipare al 100% dell'attività formativa, rispondere correttamente ad almeno il 75% dei quesiti del questionario di apprendimento e compilare la scheda di valutazione evento.

La verifica dell'apprendimento avverrà tramite test a scelta multipla, entro i tre giorni successivi alla data di conclusione dell'attività formativa. Ad ogni tentativo sarà proposto un nuovo set di domande presentate con doppia randomizzazione, per 5 tentativi.

L'esito della prova (superato/non superato) sarà visualizzato immediatamente al termine della compilazione. A superamento avvenuto, potrà essere scaricato direttamente l'attestato con i crediti ECM.

### Dotazione elettronica necessaria per la fruizione dell'evento

Indirizzo email, browser web aggiornato, connessione internet, dispositivi per usufruire dei contenuti didattici (PC o smartphone o tablet) dotati di casse o cuffie.

Seguiranno istruzioni tecniche dettagliate per l'accesso on-line.